

M A S T E R P I E C E S

VILLA

MANUELA ROTH

ARCHITECTURE + DESIGN



27

BRAUN



280



281

Left: Bridge leads towards main entrance. Links: Steg führt zum Haupteingang | Right: View from pod. Rechts: Aussicht vom Pool aus.



From left to right, from above to below:
 Rooftop view with solar panels, Living room, Dining area, Küche.
 Right: Living area with fireplace.

Von links nach rechts, von oben nach unten:
 Dachansicht mit Solarpanelen, Wohnzimmer, Essbereich,
 Küche.
 Rechts: Wohnbereich mit Kamin.

WILD OAK DRIVE RESIDENCE, LOS ANGELES (CA), USA



LEAN ARCH

www.leanarch.com

Client: Private, **Completion:** 2008, **Gross floor area:** 337 m², **Main materials:** Steel, concrete, glass, stucco, **Photos:** Courtesy of the architects.

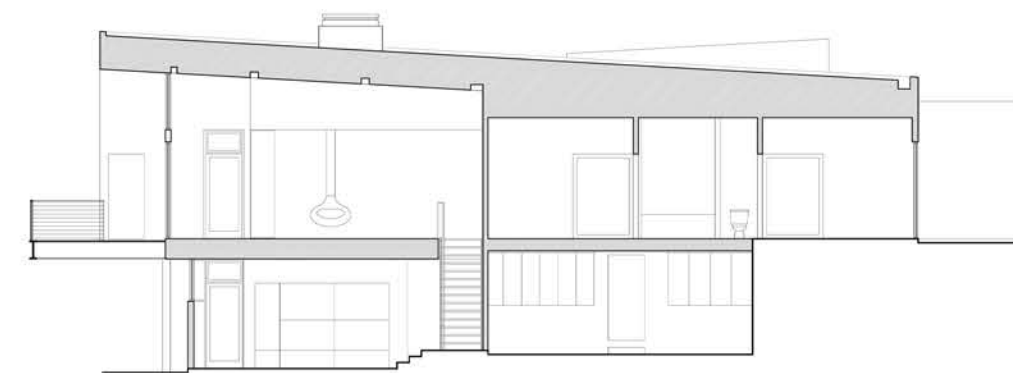

Left: View from garden. Links: Blick vom Garten. | Right: Section.

Rechts: Schnitt.

This residence features a private bridge at the main entrance and cantilevered living spaces. Telescoping steel decks provide additional vantage points from which to enjoy the abundant views of the city and canyons below. The machine-like steel structure is delicately clad with anodized aluminum and stucco panels. Walls of glass on the north and west elevations visually connect the interior with the surrounding natural landscape and highlight the 'Hollywood' sign situated across the adjacent canyon. The terraced patio, sundeck and deep blue pool are encircled by clusters of agave and forests of bamboo, punctuated by the dramatically cantilevered cabana and guesthouse.

Diese Villa hat eine eigene Brücke zum Haupteingang und auskragende Wohnflächen. Durch Balkons entstehen zusätzliche Aussichtspunkte. Von hier aus kann man den weiten Blick auf die Stadt und die Canyons genießen. Die raue Stahlkonstruktion ist mit Paneelen aus Aluminium und Putz verkleidet. Durch Glaswände auf der Nord- und der Westseite wird der Innenraum mit der umgebenden Landschaft verbunden, so dass man direkten Blick auf das quer über den Canyon hinweg sichtbare "Hollywood"-Schild hat. Der terrassierte Innenhof, die Sonnenterrasse, der blaue Pool, das extrem auskragende Badehäuschen und dem Gästehaus sind von kleinen Gruppen aus Agaven und Bambuswäldern umgeben.